

Planta Baixa
Escala: 1/250



FONTE: MUNICIPIO DE NOVA ESPERANÇA DO SUDOESTE



FONTE: GOOGLE EARTH

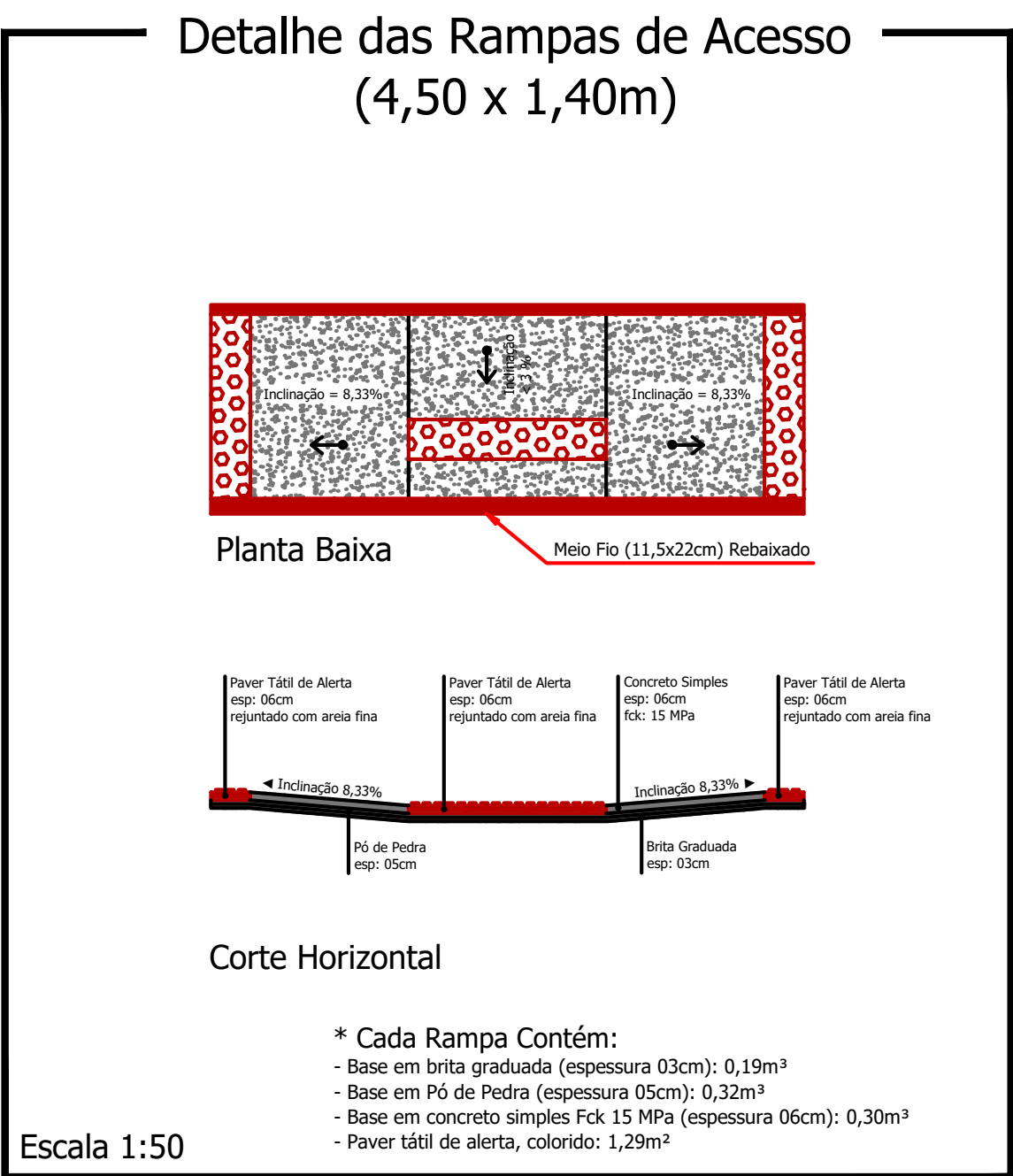
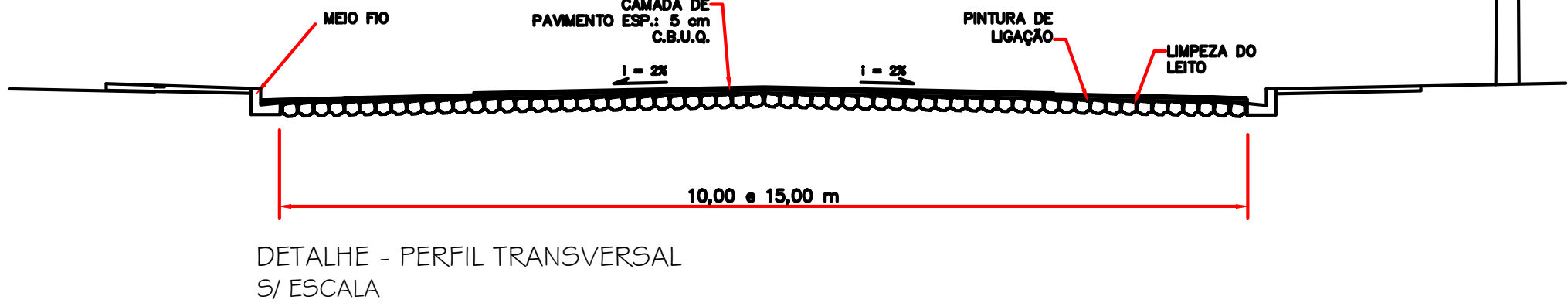
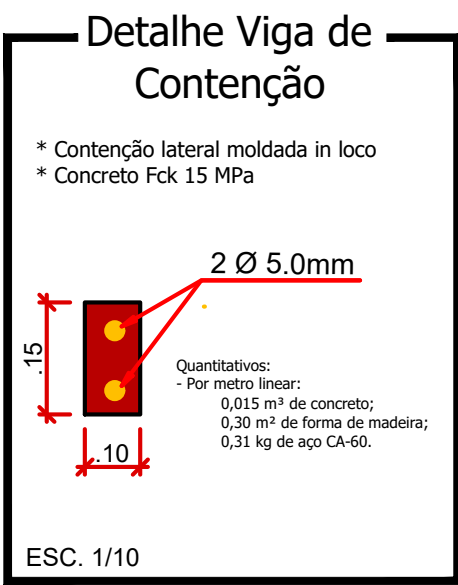
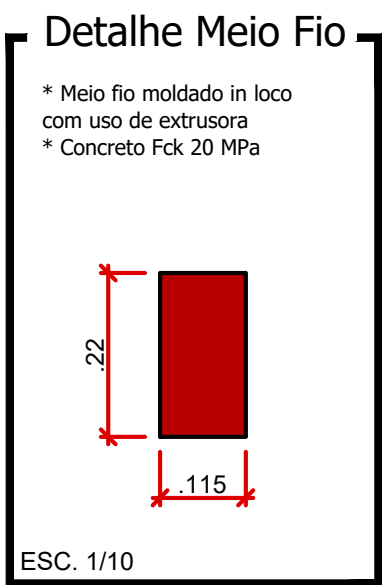
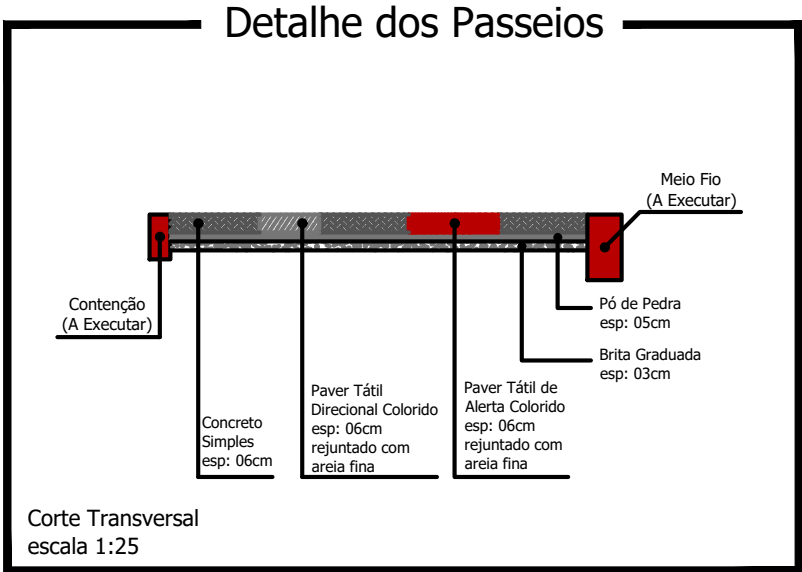
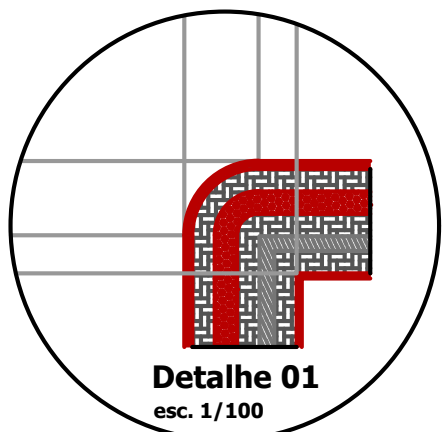

LEGENDA: Rua Moacir Sergio Arnaust

- Meio Fio L = 495,00 m
- Contenção Lateral a ser Executada - 07 cm L = 495,00 m
- Sinalização Tátil Direcional e = 6,0 CM
Área Total = 187,20 m²
- Concreto Simples e = 6,0 CM
Área Total = 561,60 m²
- Pó de Pedra e = 03 cm V = 23,76 m³
- Pedra Britada e = 03 cm V = 23,76 m³
- Acesso em concreto armado L = 27,00 m
- Placa - Nome de Rua (Existente)

Detalhe da Estrutura do Pavimento

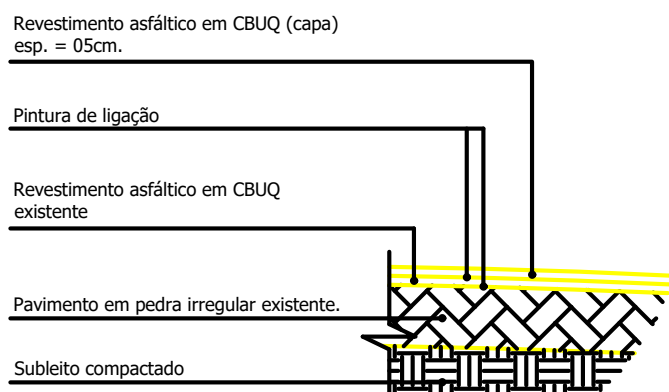

Escala: 1/50

Capa e = 5,0 cm
Área Total = 2.850,00 m²

CARTILHAS E ANOTAÇÕES

Rua Moacir Sergio Arnaust

PROJETO: Recape / Construção de Passeios		ÁREA TOTAL A RECAPEAR: 2.850,00 m²
PROPRIETÁRIO: Prefeitura de Nova Esperança do Sudoeste	CPF/CNPJ: 95.589.289/0001-32	DOCUMENTO EMITIDO PARA: <input type="checkbox"/> Anteprojeto <input checked="" type="checkbox"/> Aprovação Legal <input type="checkbox"/> Execução
CIDADE/ESTADO: Nova Esperança do Sudoeste Paraná	PAVIMENTAÇÃO	
RUA: Rua Moacir Sergio Arnaust - Centro	REVISÃO: 01	
CONTEÚDO: Planta Baixa; Detalhes		FOLHA: P-01/01
ESCALA: Indicada	DATA: Agosto/2025	DESENHO: